

# AGENDA CULTURAL



  
**GAVIÃO**

**ABRIL, MAIO, JUNHO 2004**

# Índice

<b>Editorial</b> .....	<b>3</b>
<b>Património</b> .....	<b>4</b>
<b>Abril</b> .....	<b>6</b>
<b>Maio</b> .....	<b>8</b>
<b>Junho</b> .....	<b>11</b>
<b>Em Destaque</b> .....	<b>12</b>
<b>Junho</b> .....	<b>14</b>
<b>Restaurantes</b> .....	<b>16</b>
<b>Bares / Pastelarias / Cafés</b> .....	<b>17</b>
<b>Alojamentos</b> .....	<b>19</b>
<b>Telefones Úteis</b> .....	<b>20</b>
<b>Informação</b> .....	<b>23</b>

*Continuando a sua actividade regular em diversos domínios, a Autarquia investe no desenvolvimento de diferentes iniciativas, quer da sua responsabilidade quer em parcerias com as instituições do concelho, não descurando os projectos meritórios realizados por agentes públicos ou privados.*

*O 25 de Abril assume naturalmente destaque nesta edição da AGENDA, pelas mudanças que introduziu e pelo reflexo dos seus ideais no progresso do nosso concelho.*

*Quando o País atravessa uma grave crise e a esperança dos portugueses se encontra diminuída justifica-se este programa comemorativo que inclui uma recriação desta data determinante na nossa vida colectiva recente.*

*O terceiro fim-de-semana de Junho é tempo de, à luz dos archotes e ao som dos alaúdes, esquecer os automóveis, a tecnologia e os telemóveis e viajar na máquina do tempo para conhecer, na 3.<sup>a</sup> edição da Feira Medieval de Belver, um dos períodos mais fascinantes da nossa história: a Idade Média.*

*Outros eventos têm lugar neste trimestre que se adivinha intenso.*

*Até breve.*

## A CAMINHO DA FONTE VELHA Belver



As origens do Caminho da Fonte Velha perdem-se no tempo, é hoje, como terá sido no passado, um caminho de “silêncios” melodias e brisas carregadas de aromas campestres.

As pedras assumem o desgaste do uso e do tempo que passou devagar, num rodado de uma carroça ou do simples roçar de pés pesados de carrego, do feixe de lenha, do cesto da azeitona ou de um cântaro de água.

Neste caminho se espreitou, se esperou e se trocaram palavras de ternura, promessas e compromissos com o destino. Muitos brincaram ainda crianças e sonharam aventuras rio abaixo. A memória das gentes de Belver estará eternamente ligada a este caminho de meia encosta que “corre” contrário ao grande rio azul, apertado lá em baixo pela natureza.

Caminhar para a Fonte, ou até à Fonte, parece assim um destino a que não se pode fugir...

Ir à Fonte e voltar é como que uma pequena peregrinação em que os “Passos da Paixão” têm expressão natural – uma árvore, uma rocha, um lugar belo de ver...

É como que uma iniciação cuja catedral é a natureza, e a “luz” a água que corre cristalina do interior da montanha.

Ir à Fonte e voltar, fez, faz e continuará a fazer parte de um quotidiano que mesmo em tempo de mudança continua misterioso, por vezes necessário.



Neste tempo de memórias adormecidas, novos sentidos surgiram. Contudo a estima pelo lugar não pode, não deve, ser subvertida por uma qualquer visão precipitada de modernidade estereotipada.

O tempo neste caminho é um autêntico registo da vida; a sua expressão poética está lavrada na rocha natural que se moldou, nas árvores que se levantam da terra madastra, nos muros de pedra seca sabiamente construídos, no próprio terraço, sinuoso e delicado, adoçado à curva de nível, no respeito pelas linhas de água que alimentam as plataformas agriculturadas.

A paisagem cultural tem aqui a sua identidade expressa na acção do Homem no respeito pela Natureza. A paisagem fez-se lentamente num tempo que já ninguém conhece, mas a sua verdadeira dimensão permanece actual, inabalável pela força da sua razão de existir.



Olhar e ver não são exactamente a mesma coisa, por isso por vezes não se vê, ou se quisermos, não se lê correctamente aquilo que se vê. Por vezes é preciso abstrairmo-nos da realidade lógica funcional e ver com os sentidos para

poder ver vendo, sentindo então o lugar.

O espírito deste lugar será todavia aquele quem individualmente, que usufruir dele, tiver enquanto emoção ou emoções. Não se pretende pegar na mão ou emprestar um olhar a quem quer que seja, e para o que quer que seja. Poderá até dar-se o caso de alguém nada sentir ao passar por lá. Mas do passar ao fruir, existe uma diferença, um intervalo que se terá de vencer, ao se deixar vencer por uma fragrância inebriante, deixar levar por uma brisa, por um olhar sobre a paisagem...

Este lugar tem uma beleza cativante, um tipo de elixir de permanência de um tempo que há muito se esvaiu das nossas vidas aceleradas.



## DIA 3 SÁBADO

- **ANDEBOL**  
**GAVIONENSES**  
**vs NISA & BENFICA**

Local: Pavilhão Desportivo de Gavião

Consultar Programa específico



- **CINEMA**  
**ÚLTIMO SAMURAI**

Acção / Guerra (M12)

*O Capitão Nathan Algren é um homem à deriva. Em tempos arriscou a vida pela honra e pelo seu país, mas desde os anos da Guerra Civil o mundo mudou. O caminho de dois guerreiros cruza-se quando o Imperador do Japão contrata Algren para treinar o primeiro exército japonês recrutado, um exército dos tempos modernos...*



Local: Cine-Teatro Francisco Ventura  
Horário: 21:30h

## DIA 4 DOMINGO

- **PROCISSÃO**  
**DOS PASSOS**

Organização: Misericórdia de Gavião



## DIA 17 SÁBADO

---



- **ANDEBOL**  
**GAVIONENSES vs G.A. PORTALEGRE**

Local: Pavilhão Desportivo de Gavião  
*Consultar Programa específico*

- **CINEMA**  
**ESCOLA DE ROCK**

Comédia / Musical (M6)

*Dewey Finn acaba de ser despedido da sua banda de Rock, em vésperas de um concurso de bandas por que tanto ansiava. A sua vida financeira também está um caos, pelo que decide fazer-se passar por professor de uma escola preparatória...*



Local: Cine-Teatro Francisco Ventura  
Horário: 21:30h

# 25 Abril

**GAVIÃO** comemorações do  
**2004**

## DIA 23 SEXTA-FEIRA

---

- TORNEIO DE FUTSAL
- EXPOSIÇÃO DE PINTURA

## DIA 24 SÁBADO

---

- TORNEIO DE FUTSAL
- RECRIAÇÃO DO 25 DE ABRIL DE 1974
- ALVORADA

## DIA 25 DOMINGO

---

- IÇAR DA BANDEIRA
- BOLSAS DE ESTUDO
- JOGOS TRADICIONAIS
- TORNEIO DE SUECA





# Maio

## DIA 1 SÁBADO

- **FESTA DOS SÉNIORES**

Local: Quartel dos Bombeiros Municipais de Gavião

Horário: 12:00h

Consultar Programa específico



1.º DE MAIO DE 2004 A PARTIR DAS 12 HORAS  
Quartel dos Bombeiros Municipais

### PROGRAMA

12:00h - Missa  
13:00h - Almoço  
15:00h - Animação com F&M:  
Bandinha d'Alegria e CulDáDá que interpretam conhecidas músicas dos anos 50, 60 e 70  
- Largada de Balões  
- Porco à "Robin dos Bosques"



5 HORAS DE UM AUTÊNTICO ESPECTÁCULO QUE FICARÁ NA MEMÓRIA DE TODOS OS IDOSOS QUE POR AQUI PASSAREM

- **PROCISSÃO DAS VELAS**

Local: Ferraria

- **CINEMA**  
*O GRANDE PEIXE*

Drama (M12)

*Will Bloom vai visitar o pai que está muito doente e reconcilia-se quer com ele, quer com a opinião que tinha dele e descobre que a verdade tem muitos rostos. Esta é mais uma incursão ao mundo maravilhoso de Tim Burton. Desta vez, são-nos narradas as viagens fabulosas de um caixeiro-viajante.*

Local: Cine-Teatro Francisco Ventura

Horário: 21:30h



## DIA 2 DOMINGO

- **CONCERTO DA PRIMAVERA**

Local: Comenda

Organização: Orfeão Estrela da Planície

Consultar Programa específico





## DIA 9 DOMINGO

---

### • TORNEIO DISTRITAL DE MALHA

Local: Belver  
Organização: CRDB  
Horário: 9:00h  
*Consultar Programa específico*

## DIA 12 QUARTA-FEIRA

---

### • PROCISSÃO DAS VELAS

Local: Gavião

## DIA 15 SÁBADO

---

### • JOGOS DO NORTE ALENTEJANO FINAL DE FUTSAL

*Consultar Programa específico*



### • CINEMA COLD MOUNTAIN

Drama / Guerra (M12)

*América, 1860, uma nação dividida pela guerra. O soldado Inman, ferido em batalha, luta pelo regresso a casa ao encontro da mulher que ama. Em paralelo, embora com uma fé e coragem renascidas, o caminho de Ada não é mais fácil, visto que esta mulher de nobres origens, tem agora de enfrentar o dia a dia sozinha e sem conhecimentos práticos, protegendo a quinta do seu pai da ruína...*

Local: Cine-Teatro Francisco Ventura  
Horário: 21:30h

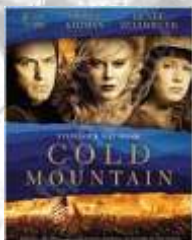

## DIA 22 SÁBADO

---

### • PROCISSÃO DAS VELAS

Local: Moinho do Torrão

### • CINEMA 21 GRAMAS

Drama (M16)

*Esta é a história de três simpáticas pessoas: Paul, um excelente matemático apaixonado pela sua mulher inglesa, Christina, e Jack, um ex-condenado que encontrou na fé Cristã a força para criar uma família. Eles terão um terrível acidente que vai mudar para sempre as suas vidas.*

Local: Cine-Teatro Francisco Ventura  
Horário: 21:30h



# Maio

**DIA 28** SEXTA-FEIRA

**DIA 29** SÁBADO

**DIA 30** DOMINGO

---

- **FESTA DO CENTRO SOCIAL DOS BOMBEIROS MUNICIPAIS DE GAVIÃO E AMIGOS**



*Consultar Programa específico*

**DIA 29** SÁBADO

---

- **ENCONTRO DE BANDAS**



*Consultar Programa específico*

CONSULTE O SITE OFICIAL DA CÂMARA MUNICIPAL DE GAVIÃO

[www.cm-gaviao.pt](http://www.cm-gaviao.pt)

e-mail: [cmgaviao@clix.pt](mailto:cmgaviao@clix.pt)

# Junho

**DIA 4** SEXTA-FEIRA

**DIA 5** SÁBADO

**DIA 6** DOMINGO

---

- **FESTAS DE VERÃO DE VALE DE GAVIÕES**

*Consultar Programa específico*

**DIA 10** QUINTA-FEIRA

---

- **PROCISSÃO DO CORPO DE DEUS**

Organização: Câmara Municipal de Gavião e Paróquia de Gavião

- **COMEMORAÇÕES DO 15.º ANIVERSÁRIO DA BANDA JUVENIL DO MUNICÍPIO DE GAVIÃO**

*Consultar Programa específico*

**DIA 11** SEXTA-FEIRA

**DIA 12** SÁBADO

**DIA 13** DOMINGO

---

- **FESTAS DE VERÃO DE FERRARIA**

*Consultar Programa específico*

**DIA 12** SÁBADO

---

- **CINEMA PAIXÃO DE CRISTO**

(Sujeito a alteração)

Drama (M16)

*Este filme mostra as últimas horas de Cristo e a sua crucificação.*

Local: Cine-Teatro Francisco Ventura

Horário: 21:30h



# Em Destaque

## 3.ª EDIÇÃO FEIRA MEDIEVAL



Nos dias 18, 19 e 20 de Junho terá lugar na vila histórica de Belver a 3.ª Edição da Feira Medieval. Vista à luz da nossa época, a Idade Média é um período distante envolvido em mistérios, mas para o concelho de Gavião começa já a ser um livro aberto. Nas edições anteriores, os milhares de pessoas que aí se deslocaram puderam constatar como é fácil viajar no tempo. Durante estes três animados dias haverá tempo para desfrutar de tudo: torneios medievais, a pé e a cavalo, malabaristas, bobos, mendigos, contorcionistas, actuações teatrais e musicais, cuspidores de fogo e demonstração ao vivo de profissões da época. Um dos momentos inesquecíveis será certamente o Assalto ao Castelo que na sua edição anterior concentrou no Castelo de Belver mais de 4000 pessoas.

A fiel reconstituição da época fez este certame entrar para a história do Município, além de se ter perpetuado na nossa memória.





# 25

**GAVIÃO**   
comemorações do  
**Abril**  
**2004**

## 17 ABRIL

21:30h - **Cinema:** Escola de Rock  
(cine-teatro Francisco Ventura)

## 23 ABRIL

18:00h - Abertura da **Exposição de Pintura da Autoria de José Emmanuel Nogueira Bettencourt (Kikas)**  
(cine-teatro Francisco Ventura)

19:00h - 1.ª Jornada do **II Torneio da Liberdade em Futsal**  
(Pavilhão Desportivo de Gavião)

## 24 ABRIL

19:00h - Final do **II Torneio da Liberdade em Futsal**  
(Pavilhão Desportivo de Gavião)

22:00h - **Memórias da Ditadura e Recriação do 25 de Abril de 1974**  
pelo grupo de Teatro VIVARTE  
(Largo do Município)

24:00h - **Lançamento de Foguetes - Alvorada**

## 25 ABRIL

10:30h - **Içar da Bandeira**, frente ao edifício da Câmara Municipal de Gavião com alocução do Sr. Presidente da Câmara Municipal de Gavião, actuação da Banda Juvenil do Município e Guarda de Honra pelos Bombeiros Municipais.

11:00h - Cerimónia de **Entrega das Bolsas de Estudo** aos alunos dos Institutos Politécnicos e Universidades, respeitantes ao ano lectivo de 2003/2004  
(Salão Nobre dos Paços do Município de Gavião)

15:00h - **Jogos Tradicionais** - Malha  
(junto ao polidesportivo de Gavião)

16:00h - **Torneio de Sueca** do Clube "Os Gavionenses"  
(Casa do Povo de Gavião)

## 1 MAIO

12:00h - **Grande Festa dos Séniores**  
(Quartel dos Bombeiros Municipais de Gavião)

21:30h - **Cinema:** O Grande Peixe  
(cine-teatro Francisco Ventura)

**Organização:** Câmara Municipal de Gavião

**Apoios:** Bombeiros Municipais, CCD da Banda Juvenil do Município de Gavião, Clube "Os Gavionenses", Grupo de Trato VIVARTE



# Junho

**DIA 13** DOMINGO

---

- **PROCISSÃO DO SAGRADO CORAÇÃO DE JESUS**

Organização: Apostolado da Nossa Oração

**DIA 18** SEXTA-FEIRA

**DIA 19** SÁBADO

**DIA 20** DOMINGO

---

- **III FEIRA MEDIEVAL**



Local: Belver  
*Consultar Programa específico*

- **FESTAS DE VERÃO DOS TRÊS POVOS**

Organização: CRC de Furtado, Vale de Coelho e Vilar da Mó  
*Consultar Programa específico*

**DIA 20** DOMINGO

---

- **TORNEIO DISTRITAL DE MALHA**

Organização: CCR Outeirense  
Local: Outeiro  
Horário: 9:00h  
*Consultar Programa específico*

- **ENCONTRO DE COROS**

Local: Comenda  
Organização: Orfeão Estrela da Planície  
*Consultar Programa específico*



## **DIA 25** SEXTA-FEIRA

---

- **FESTAS DE VERÃO EM DEGRACIA**

Organização: Associação Local  
Consultar Programa específico

## **DIA 26** SÁBADO

---

- **FESTAS DE VERÃO  
EM VALE DA MADEIRA**

Organização: ADR de Vale da Madeira  
Consultar Programa específico

- **CINEMA**

### **ALGUÉM TEM QUE CEDER**

Comédia / Drama / Romance (M12)

*Harry é um eterno solteirão que só se relaciona com mulheres com menos de 30 anos. Durante aquele que seria um fim-de-semana romântico passado na companhia de Marin, a sua última paixoneta, na casa de praia da mãe dela, Harry sente dores fortes no peito. O diagnóstico é simples e concludente: um ligeiro ataque cardíaco. Erica, a mãe de Marin, é uma escritora de sucesso divorciada e concorda relutantemente em tratar dele. Uma vez sozinhos, Harry descobre com surpresa que se sente atraído por ela pelas razões certas.*



Local: Cine-Teatro Francisco Ventura  
Horário: 21:30h

## **DIA 27** DOMINGO

---

- **TORNEIO DISTRITAL DE MALHA**

Local: Areia  
Organização: CCD de Areia  
Consultar Programa específico

# Restaurantes

## **Restaurante "S. João"**

Rua Dr. Dias Calazans, Gavião

Tel.: 241632286

## **Restaurante "Casa de Pasto O Marinheiro"**

Rua Dr. Dias Calazans, Gavião

Tel.: 241632195

## **Snack-Bar "O Tunel"**

Av. José Marcelino - Centro Comercial, Gavião

Tel.: 241632586

## **Snack-Bar "O David"**

Rua Dr. Eusébio Leão, Gavião

Tel.: 966344172

## **Restaurante / Snack Bar "O Dente Leve"**

Rua da Nossa Senhora dos Remédios, Gavião

Tel.: 241632439

## **Restaurante / Snack-Bar "O Alamal"**

Quinta do Alamal, Gavião

Tel.: 241631057

## **Restaurante / Café "O Gavião"**

Rua Dr. Eusébio Leão, Gavião

Tel.: 241632137

## **Restaurante / Café "O Castelo"**

Rua D. Nuno Álvares Pereira, Belver

Tel.: 241635376

## **Restaurante / Café "D. Sancho I"**

Rua Capitão João Pires, 38, Belver

Tel.: 241635487

## **Restaurante "Quinta do Barata"**

Vale do Gato, Margem

Tel.: 241634151



# Bares, Pastelarias, Cafés

## **"O Escondidinho"**

Rua da Fonte, Atalaia  
Tel.: 241632311

## **Café "O Plátano"**

Loteamento da Tapada do Forno, Lt. 1, Atalaia  
Tel.: 241632193

## **"Avenida Bar"**

Rua D. Delfina Pequito Rebelo, Lt. 1, Comenda  
Tel.: 245776155

## **"O Choupinho"**

Largo Nossa Senhora das Necessidades, Comenda  
Tel.: 245776144

## **"Texas Bar"**

Rua D. Delfina Pequito Rebelo, 34, Comenda  
Tel.: 245776191

## **"Alentejano"**

Largo Dr. Alves da Costa, 2, Comenda  
Tel.: 245776150

## **"Capitolino"**

Largo da Fonte, 11A, Ferraria, Comenda  
Tel.: 241634137

## **"Póvoa's Café"**

Rua da Escola, Ferraria, Comenda  
Tel.: 241634136

## **"Balão"**

Rua Humberto Delgado, 20, Vale da Feiteira, Comenda  
Tel.: 245776351

## **"Convívio"**

Rua Dr. Eusébio Leão, Loja 13, Gavião  
Tel.: 241632690

## **"Ponto de Encontro"**

Avenida José Marcelino, 14B, Gavião

## **"Central"**

Rua Dr. Eusébio Leão, 24, Gavião  
Tel.: 241632136

## **"Turista"**

Alameda 25 de Abril, 1, Gavião  
Tlmv.: 914050064

# Bares, Pastelarias, Cafés

## **Bar dos Bombeiros Municipais**

Estrada da Fonte Nova

## **"A Toca"**

Rua 25 de Abril, 16, Vale de Bordalo, Margem  
Tel.: 241634276

## **"Florinda"**

Rua Principal, 61, Vale de Gaviões, Margem  
Tel.: 241634135

## **"J. M."**

Rua da Junta de Freguesia, Vale de Gaviões, Margem

## **"Escondidinho"**

Rua do Cabeço, S. Bartolomeu, Margem  
Tel.: 241634173

## **"Cristina"**

Estrada Nacional 244, Monte Novo, Margem  
Tel.: 242283126

## **Pub "A Lareira"**

Travessa do Crespo, Gavião  
Tel.: 241632263

## **Pub "Musicais"**

Rua Aires de Seixas, Gavião

## **"Zona Forte"**

Alameda 25 de Abril, Gavião

## **"Johnny's Bar"**

Largo Dr. Alves da Costa, Comenda  
Tel.: 918335811

## **Pastelaria "S. João"**

Fabrico Próprio

Rua Francisco Ventura, Gavião  
Tel.: 241630000 (Pastelaria / Residencial)  
Fax: 241630003 (Pastelaria / Residencial)

## **Pastelaria "Avenida"**

Avenida José Marcelino, Gavião  
Tel.: 241632446

## **Café "O Garino"**

Rua 25 de Abril, 84, Vale da Vinha  
Tel.: 241634251

# Alojamentos

## Residencial "S. João

Rua Francisco Ventura, Gavião  
Tel.: 241632286

## Centro Integrado de Lazer do Alamal

Quinta do Alamal (Pousada), Gavião  
Tel.: 241639090

## Quinta do Belo Ver (TER)

Quinta do Parque, Belver  
Tel.: 241639040  
Tlm.: 962676193

## Quinta do Carvalho (TER)

Quinta do Carvalho, Gavião  
Tel.: 241632685



GASTRONOMIA

CASTELO



FEIRA MEDIEVAL



RIBEIRA DA VENDA



Um Alentejo diferente

ALAMAL



FONTE VELHA



MOINHOS



# Telefones Úteis

## GAVIÃO

---

<b>Câmara Municipal</b>	241639070 241639071 241639079 Fax
<b>Bombeiros Municipais</b>	241632359 241632359 Fax 241632122 Emergências
<b>Guarda Nacional Republicana</b>	241632222
<b>Centro de Saúde</b>	241632133
<b>Farmácia Pimentel</b>	241632211
<b>Santa Casa da Misericórdia</b>	241639120
<b>Correios</b>	241632111
<b>Escola E. B. 1, 2, 3</b>	241639000
<b>Junta de Freguesia</b>	241632283
<b>Segurança Social</b>	241632115
<b>Piscina Municipal</b>	241632189

## ATALAIA

---

<b>Junta de Freguesia</b>	241632618
<b>Extensão do Centro de Saúde</b>	241632618
<b>Posto Público</b>	241632101

## BELVER

---

<b>Junta de Freguesia</b>	241635192
<b>Extensão do Centro de Saúde</b>	241635121
<b>Farmácia Mendes</b>	241635233
<b>Correios</b>	241635111
<b>Centro Social Belverense</b>	241635271
<b>Posto Público</b>	241635221

## COMENDA

---

<b>Junta de Freguesia</b>	245776166
<b>Extensão do Centro de Saúde</b>	245776138
<b>Farmácia Margarido</b>	245776287
<b>Correios</b>	245776166
<b>Extensão da S. C. Miser. de Gavião</b>	245776153
<b>Posto Público</b>	245776115

## MARGEM

---

<b>Junta de Freguesia</b>	241634411
<b>Extensão do Centro de Saúde</b>	241634144
<b>Farmácia Mendes</b>	241634159
<b>Centro Social de Margem</b>	241634334
<b>Posto Público</b>	241634111



AUTORIZADO PELOS CTT  
NO SERVIÇO NACIONAL

# RSF

NÃO NECESSITA DE SELO

**Câmara Municipal de Gavião**

Agenda de Gavião

**Largo do Município**

**6040-130 Gavião**





**Esta agenda é para si! Solicite-a.**

Se pretende receber em sua casa esta "agenda" envie este bilhete postal com o seu nome e morada:

---

---

---

---

---

---

---

---

para garantir a perfeita recepção da agenda use letra legível ou de imprensa

## SERVIÇO DE ÁGUAS

Em caso de falta de água ou outras anomalias ligue para os seguintes números de telefone:

**Dias úteis:**

241639070/071 (Divisão de Obras e Serviços Urbanos)

**Sábados, Domingos e Feriados:**

241634112 ou 939892065 (Encarregado Geral)

241632491 ou 939892064 (Operador de Estações Elevatórias)

241632443 ou 939892068 (Canalizador)

faça o pagamento da água por  
TRANSFERÊNCIA BANCÁRIA!

A sua adesão será um contributo  
para a modernização e eficácia  
que todos desejamos.

---

## MAPA DE RECOLHA DE MONSTROS DOMÉSTICOS, VIDRO E PAPEL

21 de Abril 2004 - Recolha de Papel e Vidro  
12 de Maio 2004 - Recolha de Monstros Domésticos  
19 de Maio 2004 - Recolha de Papel e Vidro  
16 de Junho 2004 - Recolha de Papel e Vidro



Edição da Câmara Municipal de Gavião