



MUNICÍPIO DE GAVIÃO

Comissão Municipal de Gestão Integrada de
Fogos Rurais

Plano Operacional Municipal – 2022 (caderno III)

Ficha Técnica

Coordenação: José Pio (Presidente da Comissão Municipal de Gestão Integrada de Fogos Rurais)

Elaboração: Júlio Churro Catarino (Gabinete Técnico Florestal do Município de Gavião)

A proteção dos municípios e das áreas florestais são essenciais num concelho predominantemente florestal, como é o caso do território do Município de Gavião, não só pelo aspeto económico, bem como social, cultural e ambiental.

O Plano Municipal de Defesa da Floresta Contra Incêndios só faz sentido, em termos de prevenção e operacionalização, estabelecendo e articulando as competências dos vários agentes intervenientes, através de documento de orientação como é o caso do Plano Operacional Municipal.

Caraterizando-se, particularmente pelas ações de vigilância, deteção, fiscalização, primeira intervenção, combate, rescaldo e vigilância pós-incêndio, em planos expeditos de carácter operacional, mobilizando e tirando o partido de todos os agentes na área de influência municipal, tendo como objetivo principal a proteção total de um bem tão importante como a floresta.

A responsabilidade é de todos.

Gavião, 21 de abril de 2022.

O Presidente da Comissão Municipal de Defesa da Floresta

José Fernando da Silva Pio

ÍNDICE

ÍNDICE.....	4
1. MEIOS E RECURSOS.....	5
1.1 Inventário de viaturas e equipamentos.....	5
1.2 Meios complementares de apoio ao combate.....	7
2.1 Esquema de Comunicação – 1.ª intervenção.....	9
2.2 Procedimento de Atuação.....	10
2.3 Lista de Contatos.....	11
3. SETORES TERRITORIAIS DE DFCI e LOCAIS ESTRATÉGICOS DE ESTACIONAMENTO.....	12
3.1 Rede de Vigilância e Detecção de Incêndios.....	12
3.2 Setores Territoriais de DFCI e LEE – vigilância e deteção.....	13
3.3 Setores Territoriais de DFCI e LEE – 1.º intervenção.....	14
3.4 Setores Territoriais de DFCI e LEE – combate.....	15
3.5 Setores Territoriais de DFCI e LEE – rescaldo e vigilância pós-incêndio.....	16
4. CARTOGRAFIA DE APOIO À DECISÃO.....	17
4.1 Mapa enquadramento cartografia de apoio à decisão.....	17
5. BIBLIOGRAFIA.....	18

1. MEIOS E RECURSOS

Para que exista uma garantida deteção e extinção dos incêndios florestais, com o objetivo de não assumirem um papel de grandes proporções, é necessário a organização de um dispositivo capaz de utilizar os meios disponíveis no território municipal, para de uma forma rápida realizar tarefas de extinção da ignição.

1.1 Inventário de viaturas e equipamentos

No Quadro 1, estão caracterizadas as entidades envolvidas, dependentemente das ações onde possam atuar, bem como os meios de intervenção.

Quadro 1 – Inventário de viaturas e equipamento.

Ação	Entidade	Identificação da Equipa	Recursos Humanos (n.º)	Fases de Perigo com Disponibilidade	Viatura		Equipamento de Supressão - Hidráulico						Ferramentas Manual de Sapador							Ferramenta Moto-Manual de Sapador		Outros					
					tipo	n.º	capacidade (l)	potência (hp)	pressão (alta/baixa)	diâmetro mangueiras (mm)	comprimento total de mangueiras (m)	agulheta (l/min.)	ancinho/enxada (Mac-Leod)	ancinho	enxada/mach	enxada	foiço	batedor/abafad	pá de valar	mochila dorsal	motosserra	motorroçadour	tipo	n.º			
combate / rescaldo / vigilância pós rescaldo	Bombeiros de Gavião	Voluntários	62	I, II, III, IV	VLCI02	1	1 800	120	alta / baixa	25/50	140/40	140	1	1	1	1	1	1	1	1	1						
					VFCI03	1	3 000	210	alta / baixa	25/50/70	300/80/20	115	1	1	1	1	1	1	1	1	1	1					
					VFCI04	1	3 500	190	alta / baixa	25/50/70	220/60/20	115	1	1	1	1	1	1	1	1	1	1					
					VFCI01	1	2 400	150	alta / baixa	25/50/70	220/60/20	115	1	1	1	1	1	1	1	1	1	1					
					VTU01	1	9 000	290	baixa	50/70	80/60	465															
					VTF02	1	16 000	330	baixa	50/70	160/160	400															
					VCOT	2																					
rescaldo / vigilância pós rescaldo	Câmara Municipal de Gavião (Equipa Municipal de Intervenção Florestal)	EMIF	5	I, II, III, IV	VTTP	1																					
					ambulância	9																					
					4x4- ligeiro	1	500																				
					trator	2	8.000 e 5.000	85 e 140																			
					bulldozer	1																					
					niveladora	1		140																			
					retroscavadora	2																					
rescaldo / vigilância pós rescaldo	União de Freguesias de Gavião e Atalaia	UFGA	2	IV	4x4- ligeiro	1	500	5,5	Alta / baixa		100												1				
	Junta de Freguesia de Belver	JFB	2		4x4- ligeiro	1	500	5,5	baixa		100												1				
	Junta de Freguesia de Comenda	JFC	2		4x4- ligeiro	1	500	5,5	baixa		100												1				
	Junta de Freguesia de Margem	JFM	2		4x4- ligeiro	1	500	5,5	baixa		100												1				
vigilância e deteção / 1.ª intervenção / rescaldo / vigilância pós rescaldo	Associação dos Produtores Florestais do Município de Gavião	SF 04-182	6	I, II, III, IV	4x4- ligeiro	1	500	6	alta / baixa		100													4	6		
					trator	1		95																			
					trator rastos	1		90																		grade	2
vigilância e deteção / 1.ª intervenção / rescaldo / vigilância pós rescaldo	Associação de Produtores Florestais da Freguesia de Belver	SF 21-182	5	I, II, III, IV	4x4- ligeiro	2	500	6	alta / baixa		100													2	5		

1.2 Meios complementares de apoio ao combate

Quadro 2 – Meios complementares de apoio ao combate.

Tipologia	Caraterísticas	Quantidade	Entidade	Responsável	Contato	Localização	Freguesia	Observações					
TC	50hp; com capacidade de 500l	1				Gavião	União Freguesias Gavião e Atalaia						
VC	4x4 (ligeira); capacidade 500l	1				Zona Industrial de Gavião							
PM	porta máquinas	1											
T	100hp	1											
TC	50hp	1				Gavião		grade disco e atomizador (300l)					
TC	100 hp, capacidade 6000l	1				Herdade da Margalha		equipada para combate					
T	90hp	1											
T	50hp	1				Cadafaz							
T	65hp	1				Gavião							
T	50hp	1				Atalaia							
VK	4x4 ; capacidade de 500l	1				Gavião							
VK	500l	1				Herdade Polvorão							
OT	mini-retroscavadora	1				Gavião							
VK	4x4 (ligeira); capacidade 500l	1				Quinta dos Garfos							
TD	110hp	1											
TD	90hp	1											
VK	4x4 ; capacidade de 600l	1				Atalaia							
TC	110hp; capacidade para 6000l	1											
T	50hp; 4x4	1				Atalaia							
OT	veículo 4x4 (ligeira);	10											
	4x2 (pesada)												
OT	bobcat	2										Degracia	
OT	escavadora giratória	3											
OT	retroscavadora	6											
PM	porta máquinas												
OT	gerador	6											
T	45hp; capacidade para 200l	1											Furtado
T	100hp	3										Belver	Belver
T	65hp; capacidade para 200l	1										Belver	

T	55hp; capacidade 1000l	1			Comenda	Comenda	2 depósitos
T	capacidade para 100l	1			Comenda		
TD	70hp	1			Vale da Feiteira		
T	55hp	1					
T	100hp	1			Her. Perna do Arneiro		
TC	125 hp, capacidade 6000l	1			Herdade das Polvorosas		equipada para combate
TD	117hp	1					
VK	4x4 (ligeira); capacidade 500l	1					
VK	4x4 (ligeira); capacidade 500l	1			Comenda		
TD	80hp	2			Herdade das Ferrarias		
TD	75hp; 4x4	1			São Bartolomeu	Margem	grade discos
TD	90hp; 4x4	1			Vale da Madeira		grade discos
TD	55hp; 4x4	1			Moinho Torrão		grade discos
TD	55hp; 4x4	1			Monte Novo		grade disco
TD	90hp	1			Vale da Vinha		atomizador
TC	110hp; capacidade para 6000l	1					

2. DISPOSITIVO OPERACIONAL DE DFCI

2.1 Esquema de Comunicação – 1.ª intervenção

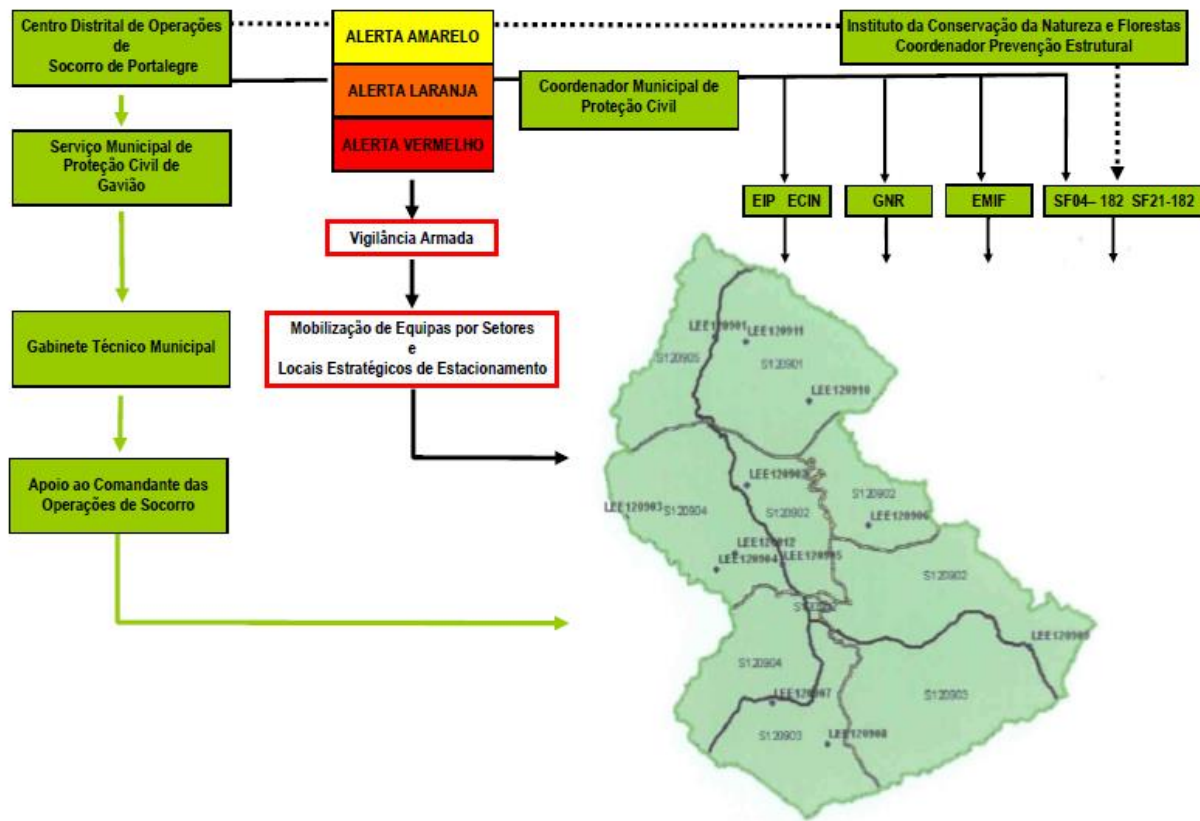

2.2 Procedimento de Atuação

Quadro 3 – Procedimentos de atuação nos alertas amarelo, laranja e vermelho.

Tipo de Alerta	Entidade	Identificação da Equipa	Atividade Desenvolvida	Horário	Número Mínimo de Elementos	Locais Estratégicos de Estacionamento
Amarelo Laranja Vermelho	Bombeiros de Gavião (BG)	Voluntários	combate / rescaldo / vigilância pós rescaldo	24h	35	
		EIP	1.ª intervenção / combate / rescaldo / vigilância pós rescaldo	8	5	
		ECIN	1.ª intervenção / combate / rescaldo / vigilância pós rescaldo	24h	5	
		ELAC	combate / rescaldo / vigilância pós rescaldo	24h	2	
	Câmara Municipal de Gavião	EMIF	apoio logístico	08:00 - 17:00	3	
	Guarda Nacional Republicana	PT	vigilância / fiscalização	24h	2	patrulhamento
		SEPNA - NPA	vigilância / fiscalização / investigação	24h	2	patrulhamento
	Polícia Judiciária	PJ	investigação	24h		
	APFLOGAV	SF04 182	vigilância e deteção / 1.ª intervenção / rescaldo / vigilância pós rescaldo	11:00 - 18:00	4	5
	APFLOBEV	SF21 182	vigilância e deteção / 1.ª intervenção / rescaldo / vigilância pós rescaldo	11:00 - 18:00	4	2
	União de Freguesias Gavião e Atalaia	UFGA	1.ª intervenção / apoio logístico	09:00 - 17:00	2	
	Junta de Freguesia de Belver	JFB	apoio logístico	09:00 - 17:00	2	
	Junta de Freguesia de Comenda	JFC	1.ª intervenção / apoio logístico	09:00 - 17:00	2	
Junta de Freguesia de Margem	JFM	1.ª intervenção / apoio logístico	09:00 - 17:00	2		

2.3 Lista de Contatos

Quadro 4 – Lista geral de contatos.

Entidade	Serviço	Cargo	Nome	Contato		
				Telefone	Fax	E.Mail
Município de Gavião	CMDF	Presidente				
	CMDF	Vice Presidente				
	GAP					
	SMPC	Coordenador				
	GTF	Técnico				
Bombeiros Municipais de Gavião	BMG	Comandante				
		2.º Comandante				
		Adjunto				
Guarda Nacional Republicana	PT	Comandante				
	SEPNA					
	NPA	Chefe				
União de Freguesia de Gavião e Atalaia	UFGA	Presidente				
Junte de Freguesia de Belver	JFB	Presidente				
Junte de Freguesia de Comenda	JFC	Presidente				
Junte de Freguesia de Margem	JFM	Presidente				
Instituto da Conservação da Natureza e Florestas	ICNF	Diretor Adjunto				
		Chefe Núcleo				
		Perito				
Comando Distrital de Operações de Socorro	ANPC	Comandante				
		2.º Comandante				
Associação dos Produtores Florestais do Município de Gavião	SP 04-182	Presidente				
		Chefe Equipa				
Associação dos Produtores Florestais da Freguesia de Belver	SF 21-182	Presidente				
		Chefe Equipa				
		Técnica				
Infraestruturas de Portugal	IP	Técnico				
		Técnico				
E-Redes Distribuição de Eletricidade, SA	E-REDES	Planeamento e Monitorização				
		Gestor Operacional				
REN	REN	Técnico				
Instituto da Mobilidade e Transportes	IMT	Técnica				

3. SETORES TERRITORIAIS DE DFCI e LOCAIS ESTRATÉGICOS DE ESTACIONAMENTO

3.1 Rede de Vigilância e Detecção de Incêndios

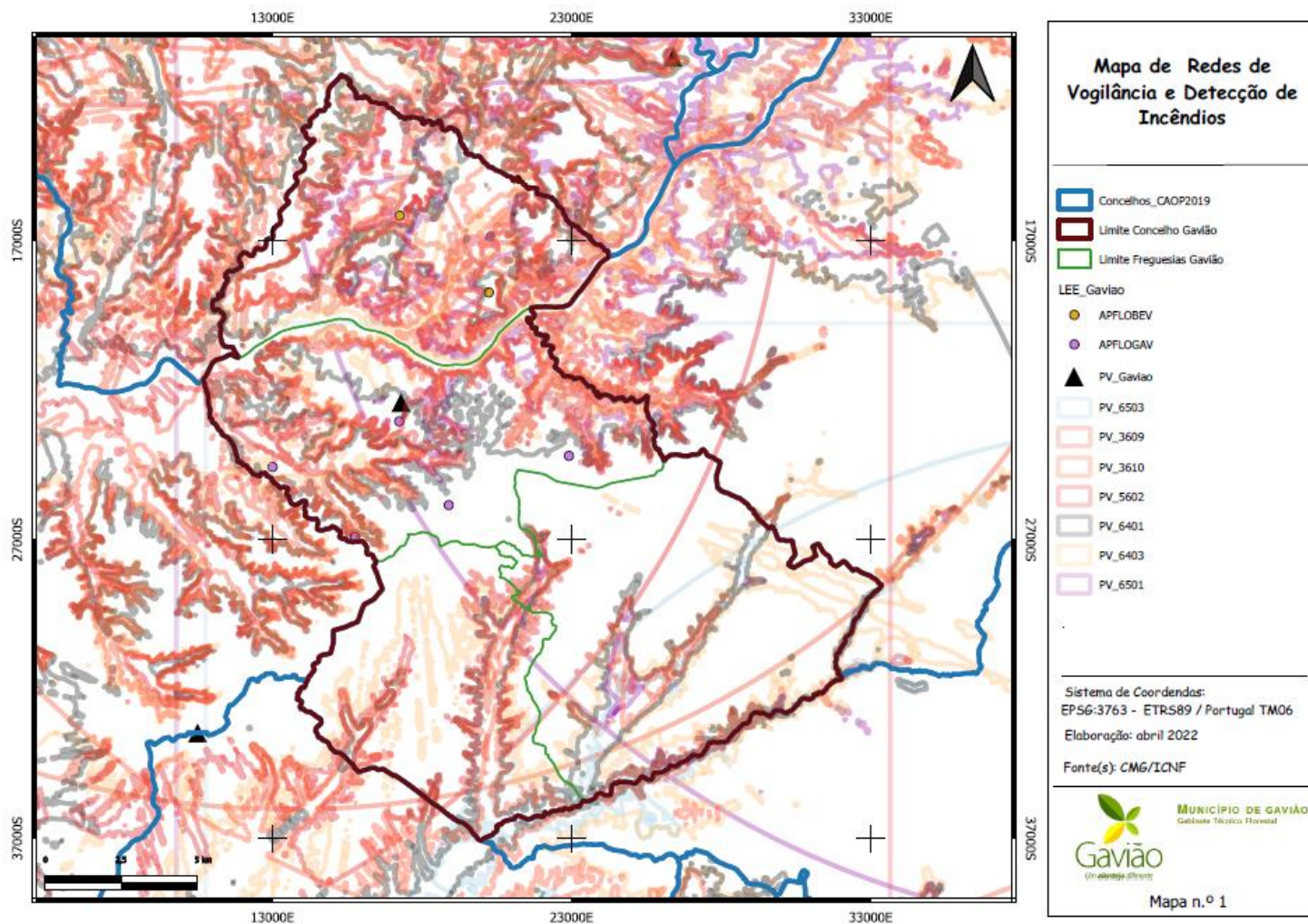

3.2 Setores Territoriais de DFCI e LEE - vigilância e deteção

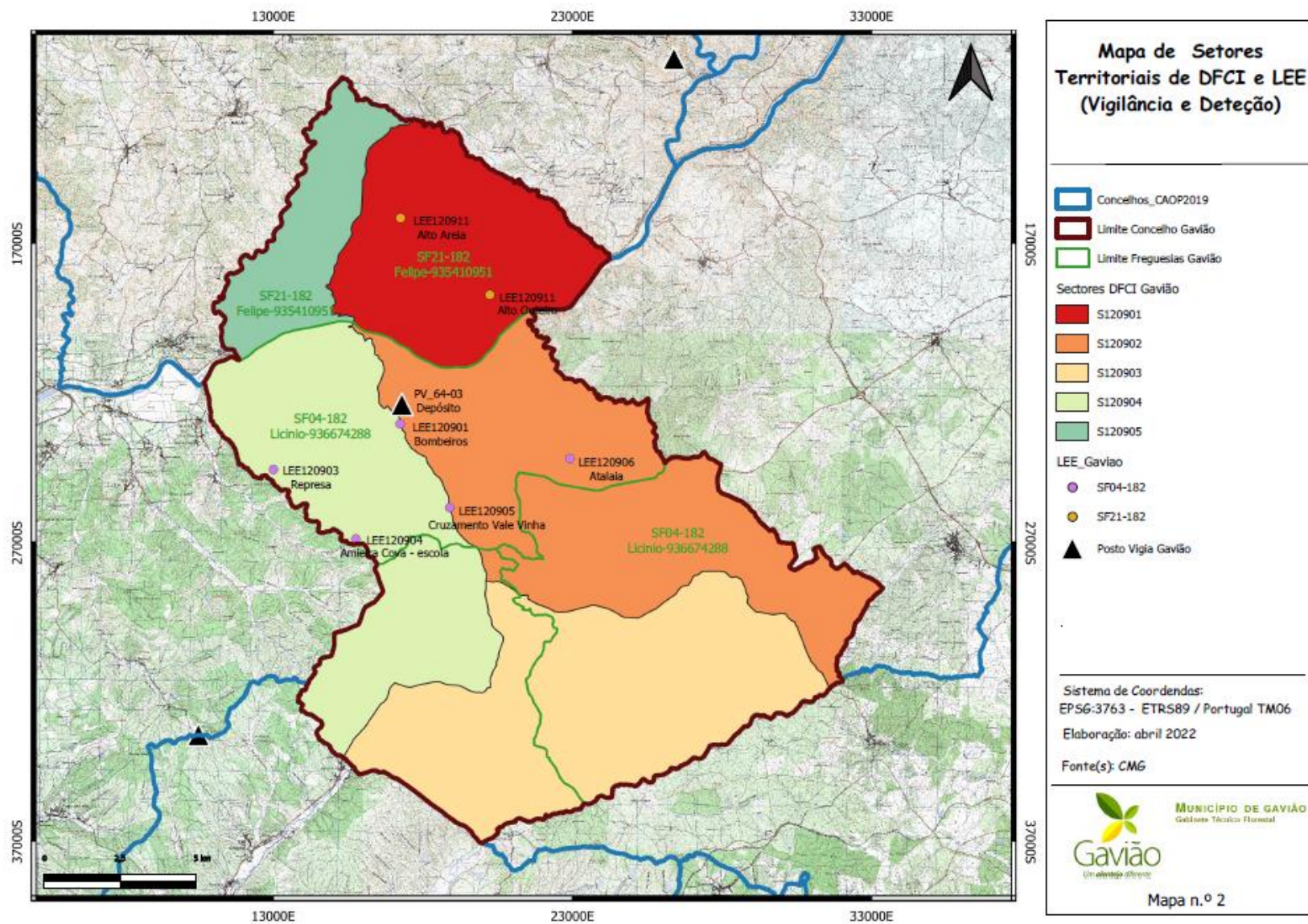

3.3 Setores Territoriais de DFCI e LEE - 1.º intervenção

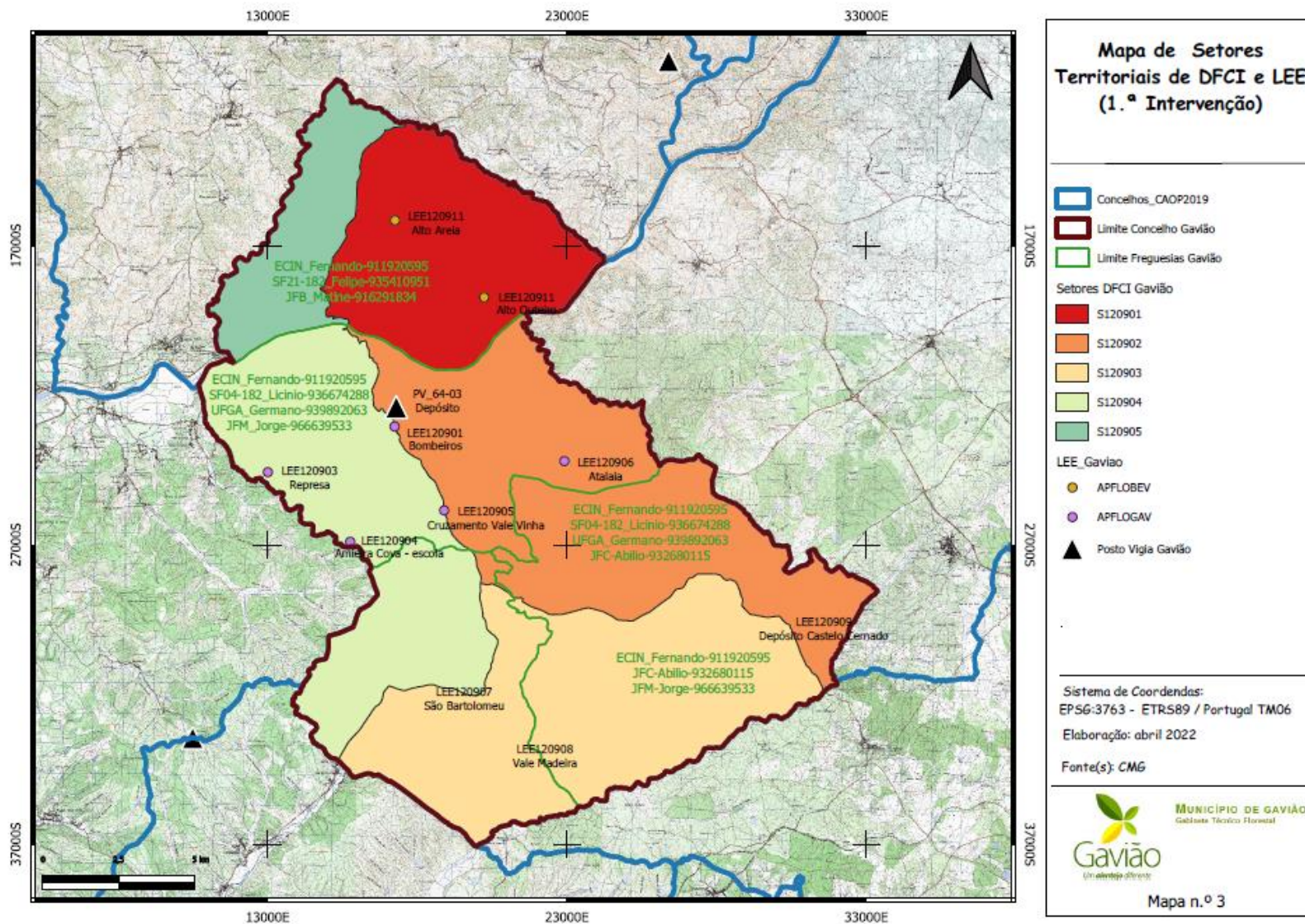

3.4 Setores Territoriais de DFCI e LEE - combate

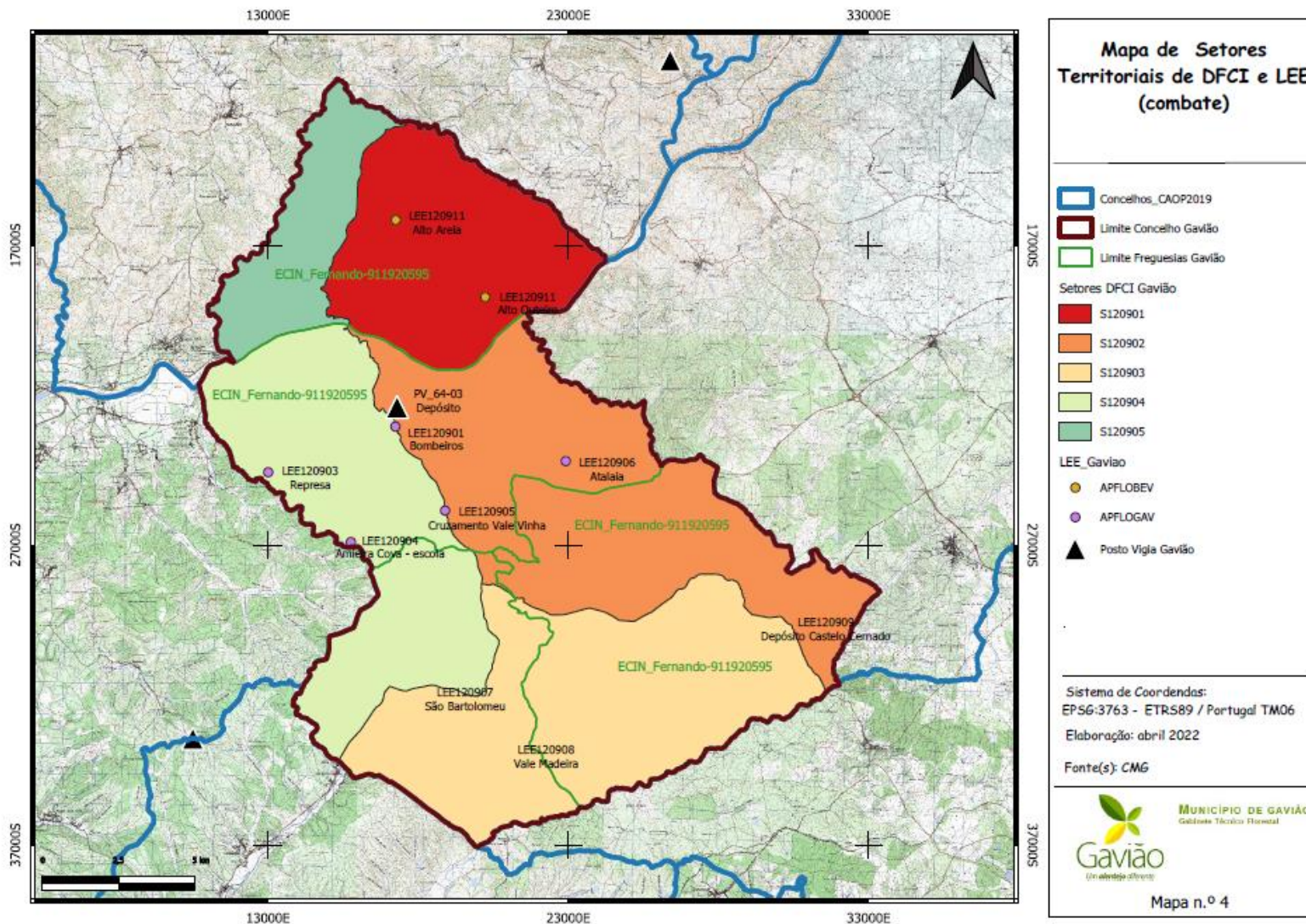

3.5 Setores Territoriais de DFCI e LEE - rescaldo e vigilância pós-incêndio

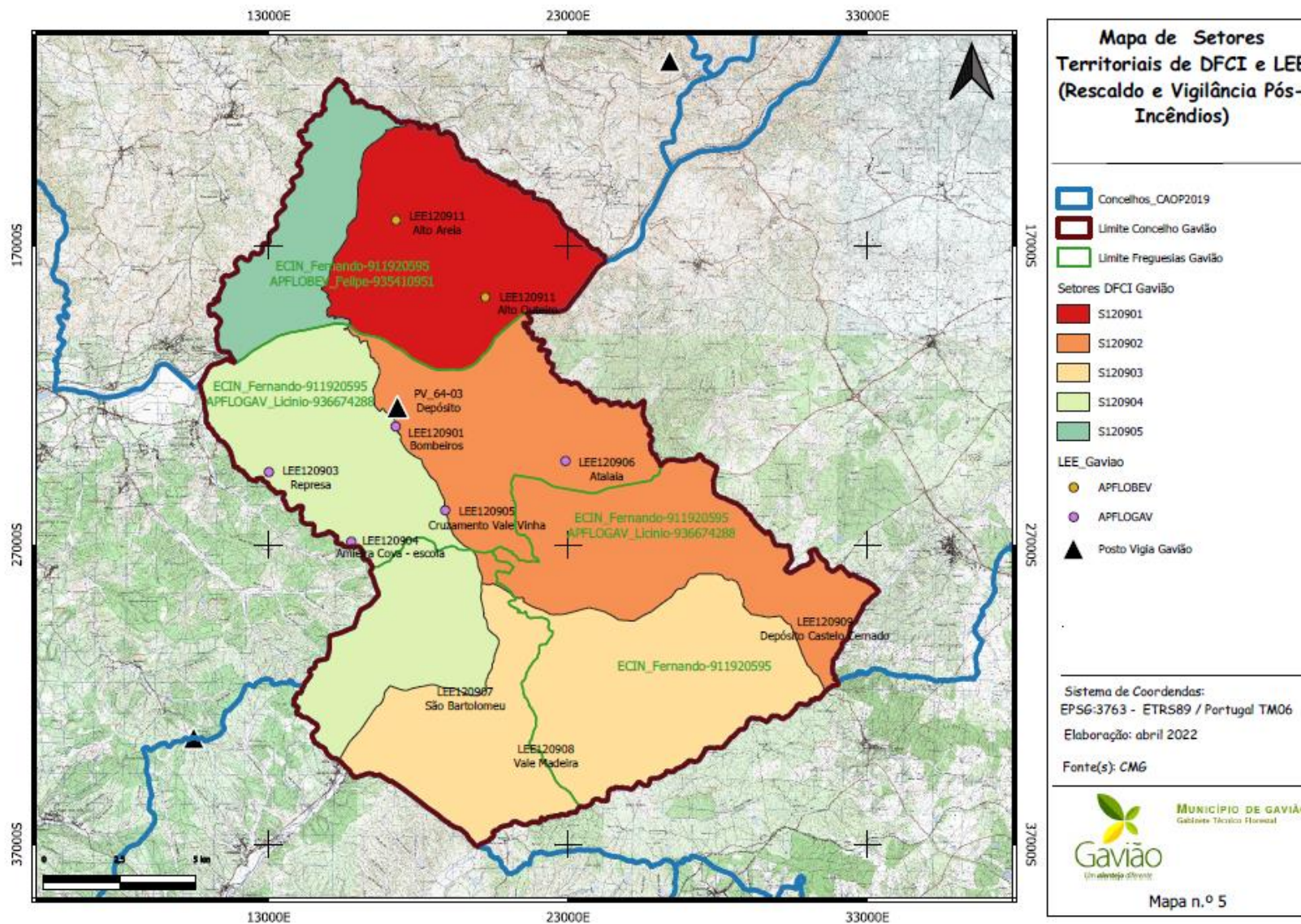

4. CARTOGRAFIA DE APOIO À DECISÃO

4.1 Mapa enquadramento cartografia de apoio à decisão

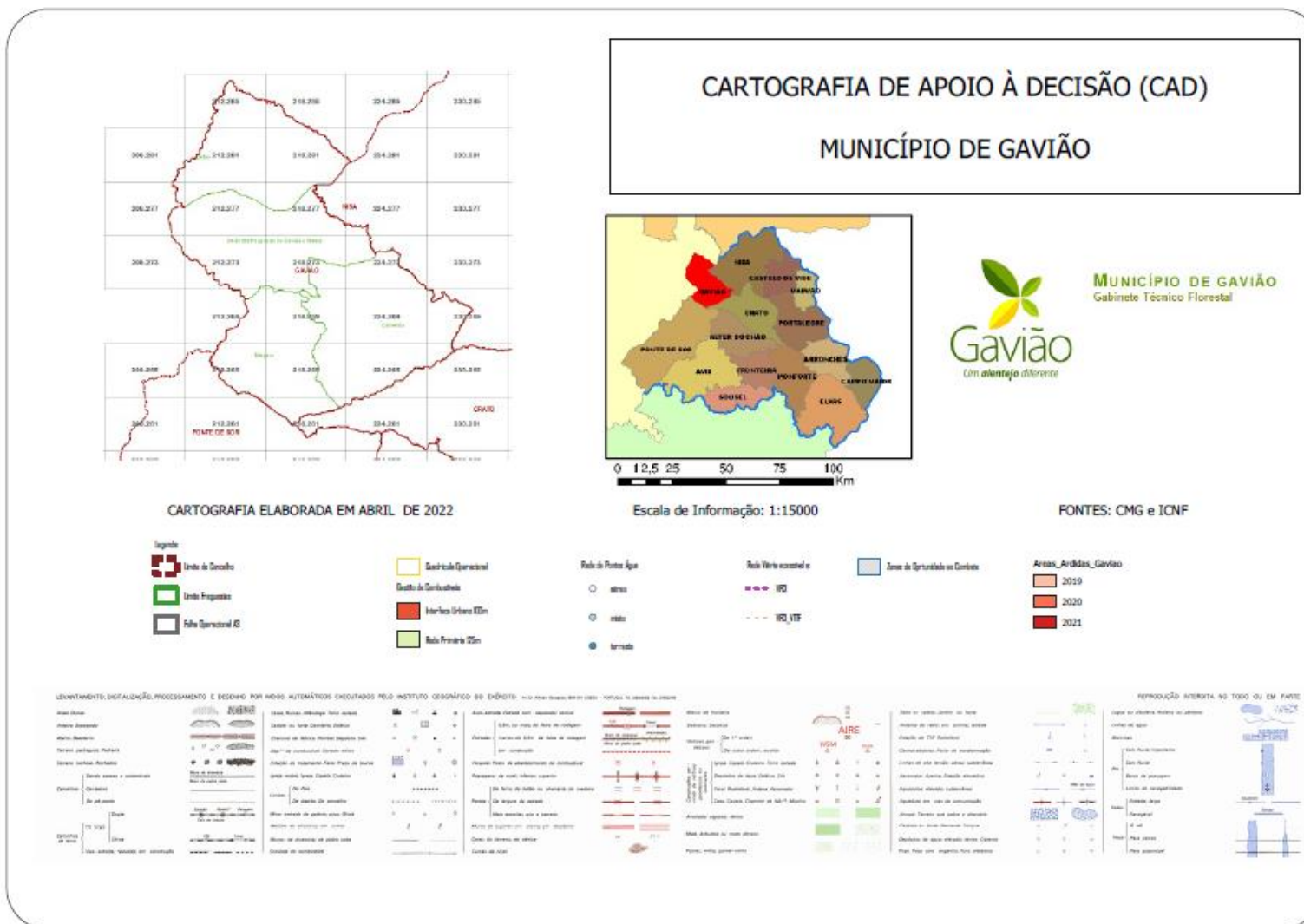

5. BIBLIOGRAFIA

- “5.º Inventário Florestal Nacional”, Autoridade Florestal Nacional (setembro de 2010).
- “Plano Municipal de Defesa da Floresta Contra Incêndios (PMDFCI) – Guia Técnico”, Autoridade Florestal Nacional (abril de 2012).
- “Plano Municipal de Defesa da Floresta Contra Incêndios (PMDFCI)_Gavião 2021-2030”, Câmara Municipal de Gavião (dezembro de 2020).
- “Plano Operacional Municipal Contra Incêndios Florestais_Gavião 2021”, Câmara Municipal de Gavião (abril de 2021).
- “Manual de Aplicação de Gestão da Informação de Incêndios Florestais”, Autoridade Florestal Nacional.
- “Manual para Tratamento da Informação Geográfica Associada a Terrenos Percorridos por Incêndios”, Autoridade Florestal Nacional (março de 2010).