

AVISO

Na sequência das intempéries que se têm verificado nos últimos dias, informa-se que a estrada situada entre o Vale do Gato e o Vale da Madeira sofreu um abatimento na zona sobre a Ribeira de Margem. Em consequência, a referida via encontra-se encerrada ao trânsito por tempo indeterminado.

Mais se informa que o acesso a Vale da Madeira deverá ser efetuado pelo troço de ligação entre Vale de Bordalo e Vale da Madeira, passando por Vale do Homem, conforme abaixo indicado:

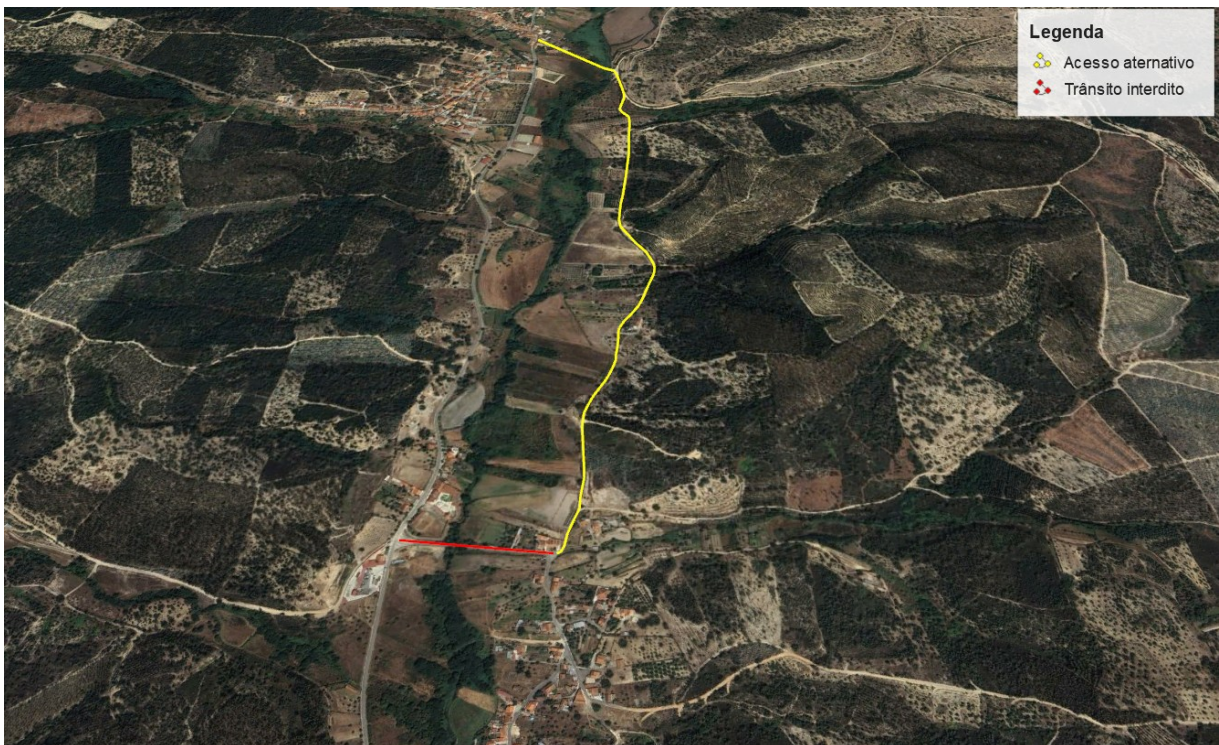

Agradece-se a compreensão de todos e recomenda-se especial atenção à sinalização existente no local.

O Presidente da Câmara Municipal de Gavião

(António Manuel Gomes Severino)

Documento assinado digitalmente. Esta assinatura digital é equivalente à assinatura autógrafa¹

¹ Cópias do documento são validadas com selo branco em uso na instituição.